



*CONVENTION  
DELLE CARDIOLOGIE RIABILITATIVE  
LOMBARDE*

*“LA DISABILITÀ CARDIOVASCOLARE OGGI IN REGIONE LOMBARDIA:  
IMPATTO CLINICO, SOCIALE ED ECONOMICO”*

# LA RETE CARDIOLOGICA RIABILITATIVA LOMBARDA OGGI E CONFRONTO CON LA SITUAZIONE PRE-COVID

ORESTE FEBO

## **Prima del COVID abbiamo lasciato una rete lombarda di CR che:**

Era di dimensioni robuste con un'offerta quantitativa di rilievo

Stava lavorando sull'aumento dell'offerta verso pazienti post-acuzie ad elevata complessità, sull'incremento delle indicazioni trattabili e sulla riduzione dei tempi di attesa

Si stava preparando alle nuove regole su appropriatezza dei ricoveri e valutazione/remunerazione dei diversi gradi di complessità



Regione  
Lombardia

Open Data

Dataset SDO Regione Lombardia

Basato su [Dataset SDO Regione Lombardia](#)

**SDO 2018-2021**  
**COD. 56, MDC 05**

	2018	2019	2020	2021
Strutture eroganti ricoveri	64	62	61	55
Ricoveri	14918	14584	10135	10146
Giornate degenza	277302	270226	180523	187435

**Confronto con pre-pandemia:**  
**Riduzione del 15% delle strutture eroganti**  
**Riduzione del 30% dei volumi di ricoveri**



Dataset SDO Regione Lombardia

Basato su [Dataset SDO Regione Lombardia](#)

## SDO 2021 COD. 56, MDC 05

**45 Centri di CR degenziale  
(almeno 10 ricoveri/anno)**

Distribuzione centri per n° ricoveri/anno

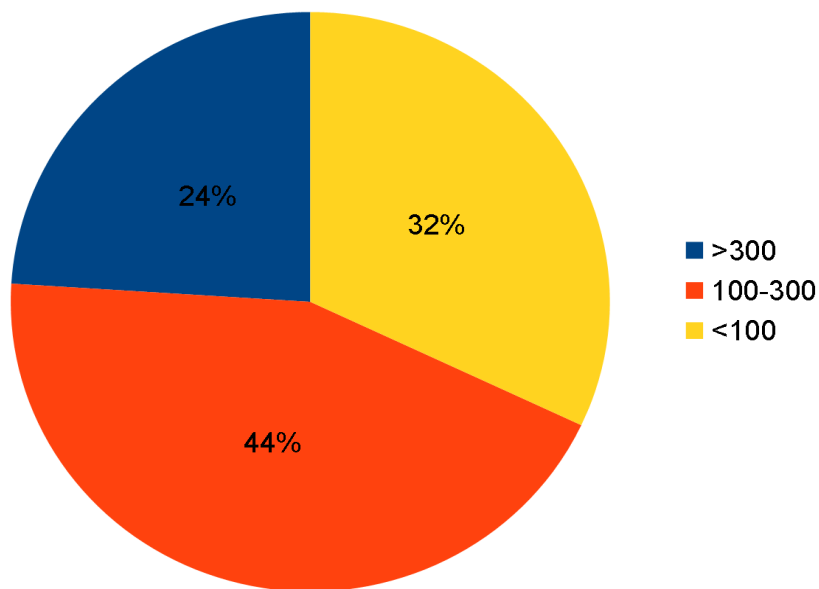

CENTRO	N° RICOVERI	Giornate degenza
IRCCS CENTRO MEDICO DI PAVIA	994	23351
CASA DI CURA DOMUS SALUTIS - BRESCIA	949	13726
IRCCS CENTRO MEDICO TRADATE	564	11388
CASA DI CURA SANTA MARIA - CASTELLANZA	552	11873
ISTITUTO CLINICO QUARENGHI SRL	488	7903
OSPEDALE S. GIUSEPPE - MILANO	445	8189
CASA DI CURA VILLA GEMMA-GARDONE RIV	399	6331
P.O. CENTRO TRAUMATOLOGICO ORTOPEDICO - MILANO	370	6223
I.R.C.C.S. POLICLINICO SAN DONATO	362	6204
PRESIDIO OSPEDALIERO GARDONE V.T.	340	6166
IRCCS S.M.NASCENTE-FOND.DON C.GNOCCHI-MILANO	304	6420
OSPEDALE DI CUGGIONO	291	5417
IRCCS IST. SCIENTIFICO DI RIABILITAZIONE - MI	286	5460
OSPEDALE BOLOGNINI - SERIATE	248	3591
IRCCS CENTRO MEDICO MONTESCANO	246	5143
CASA DI CURA FIGLIE DI S.CAMILLO-CR	233	3621
IST.AUXOLOGICO ITALIANO-I.S. S.LUCA-MILANO	233	3297
IRCCS S. RAFFAELE - MILANO	212	4202
CASA DI CURA LE TERRAZZE - CUNARDO	198	4619
CASA DI CURA AMBROSIANA SPA-CESANO B.	188	3622
POLICLINICO SAN MARCO - OSIO SOTTO	186	2944
C.O.F. LANZO HOSPITAL - ALTA VALLE INTELVI	174	3005
IRCCS CENTRO MEDICO DI LUMEZZANE	172	3948
P.O. TRABATTONI RONZONI DI SEREGNO	160	2723
CASA DI CURA VILLA ESPERIA	153	4131
OSPEDALE S. MARTA - RIVOLTA D'ADDA	135	2713
ISTITUTO CLINICO S. ROCCO S.P.A. - OME	128	1837
IST. CLIN. HUMANITAS - ROZZANO	110	1372
OSPEDALE S.ISIDORO - TRESORE B.	106	2029
OSPEDALE DI CIRCOLO A. MANZONI - LECCO	105	2113
OSPEDALE A.BELLINI - SOMMA LOMBARDO	100	1907
CASA DI CURA POLICLINICO - MONZA	79	1344
OSP. MORIGGIA PELASCINI - GRAVEDONA	79	1182
CENTRO CARDIOLOGICO "FOND. MONZINO" - MILANO	75	635
OSP.LE SS.TRINITA'-ROMANO DI LOMBARDIA	75	1764
OSPEDALE C. POMA - MANTOVA	66	951
OSPEDALE G.CASATI-PASSIRANA RHO	64	1135
FONDAZIONE EUROPEA DI RICERCA BIOMEDICA-CERNUSCO S/NAVIGLIO	57	1029
OSP.SACRA FAMIGLIA - F.B.F. - ERBA	43	621
OSPEDALE CIVICO - CODOGNO	38	725
C.TRO RIAB.E.SPALENZA-FOND.DON GNOCCHI	35	541
STABILIMENTO CANTU'	33	561
CASA DI CURA DEL POLICLINICO - MILANO	23	519
CASA DI CURA ANCELLE DELLA CARITA'-CR	17	322
OSPEDALE A. ZAPPATONI-CASSANO D'ADDA	11	216
IST.CLINICO VILLA APRICA SPA-COMO	6	85
OSPEDALE DELMATI - SANT'ANGELO LODIGIANO	3	177
IST.DI CURA CITTA'DI PAVIA	2	17
OSPEDALE GALMARINI - TRADATE	2	20
OSPEDALE S. CARLO BORROMEO - MILANO	2	76
CASA DI CURA VILLA BARBARANO - SALO'	1	21
HUMANITAS GAVAZZENI	1	14
I.N.R.C.A. - PRESIDIO DI CASATENOVO	1	1
PRES. RIABIL. MULTIFUNZ. BOZZOLO	1	3
SAN RAFFAELE TURRO	1	8

## LA SURVEY ITACARE-P, Gennaio 2023

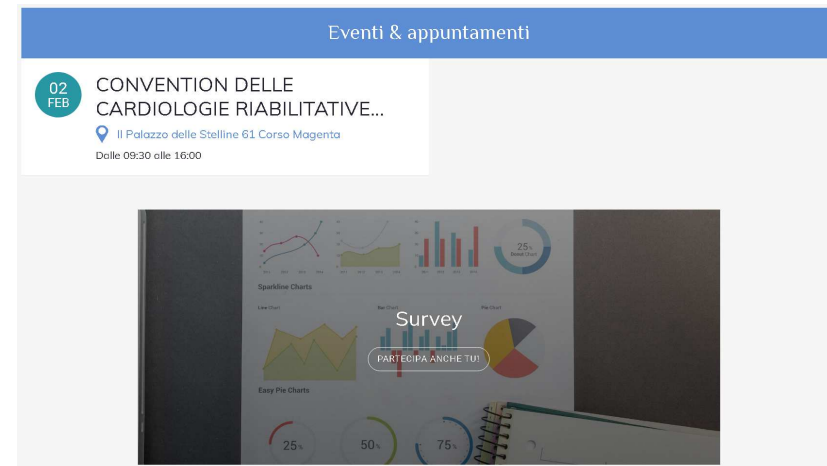

Web-based [www.itacarep.it](http://www.itacarep.it)

Mail invito a Responsabili/Direzioni/referenti storici

**RISPOSTE:**

**33 Strutture**

**Rappresentatività: 84.4% ricoveri anno 2021**

Grazie!

## LA SURVEY ITACARE-P, Gennaio 2023

Tipologia Organizzazione nella quale è inserita la UO

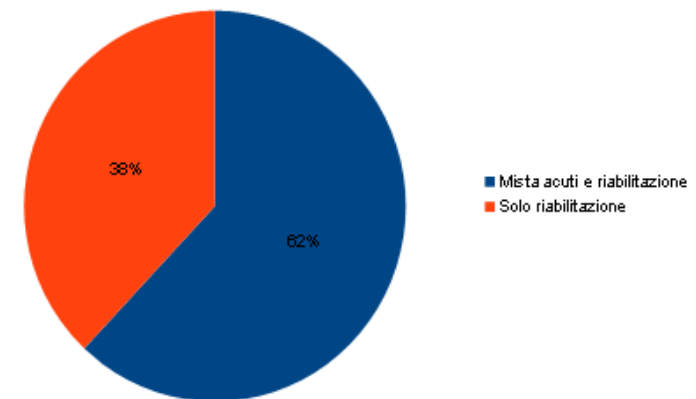
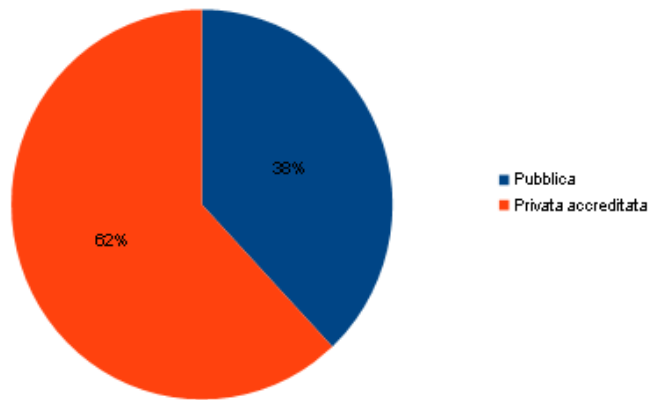

## LA SURVEY ITACARE-P, Gennaio 2023

### Inquadramento UO: tipologia e codice attività

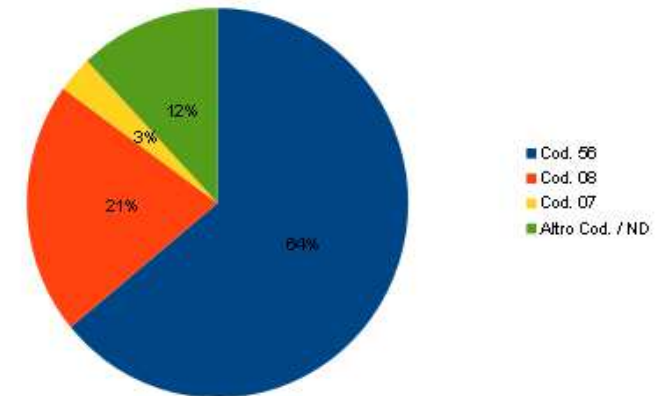
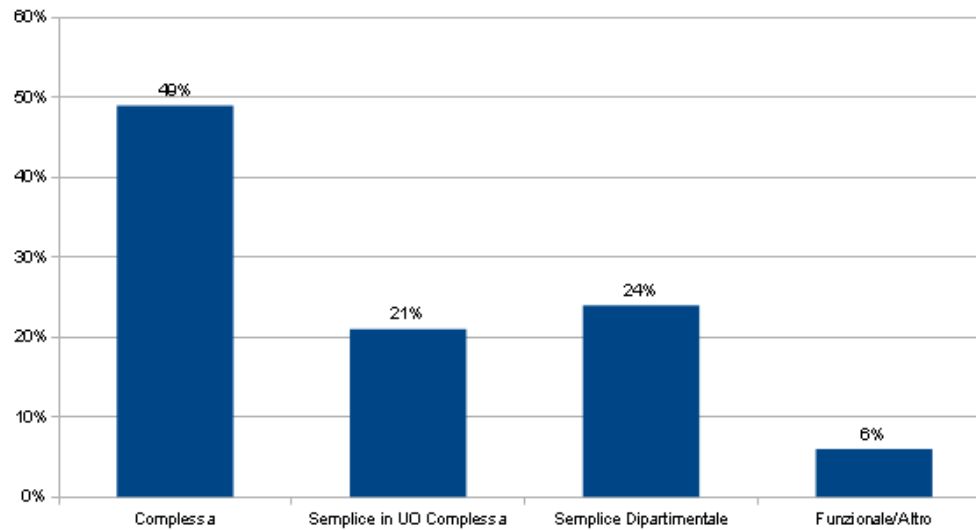



## LA SURVEY ITACARE-P, Gennaio 2023

### Inquadramento UO: collocazione dipartimentale

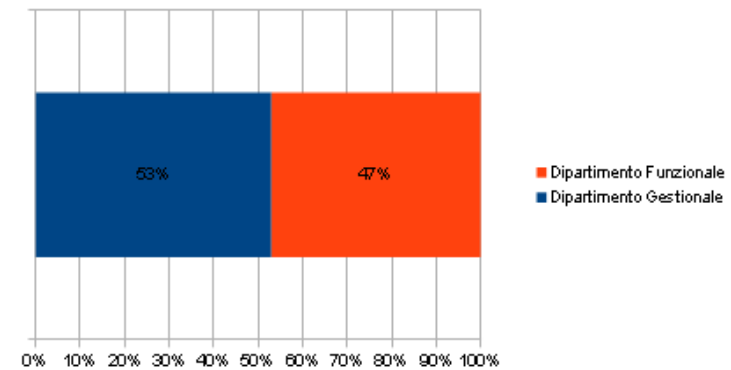
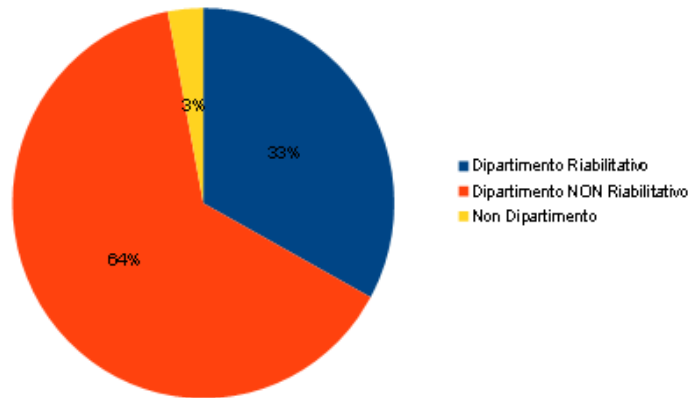

## LA SURVEY ITACARE-P, Gennaio 2023

### Inquadramento UO: setting attivi e offerta

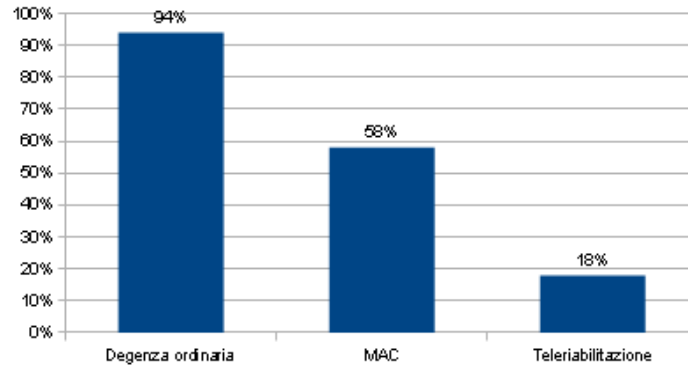

Posti letto degenza ordinaria censiti: 721

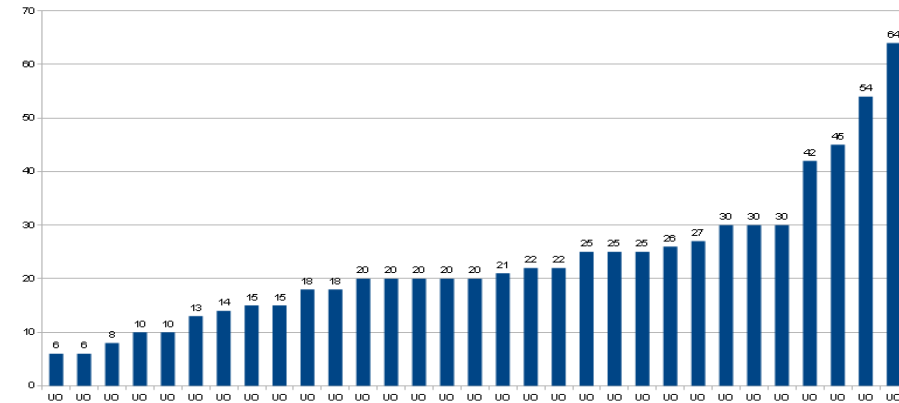

## LA SURVEY ITACARE-P, Gennaio 2023

### Personale attivo in Cardiologia Riabilitativa

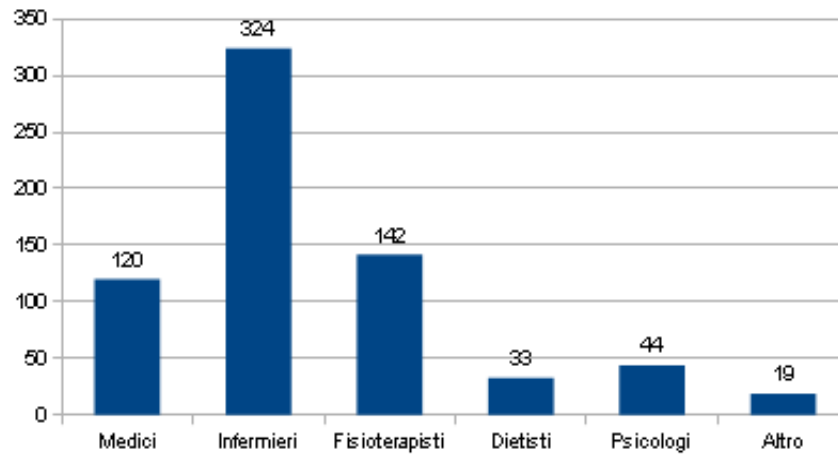

### Numero medici per UO

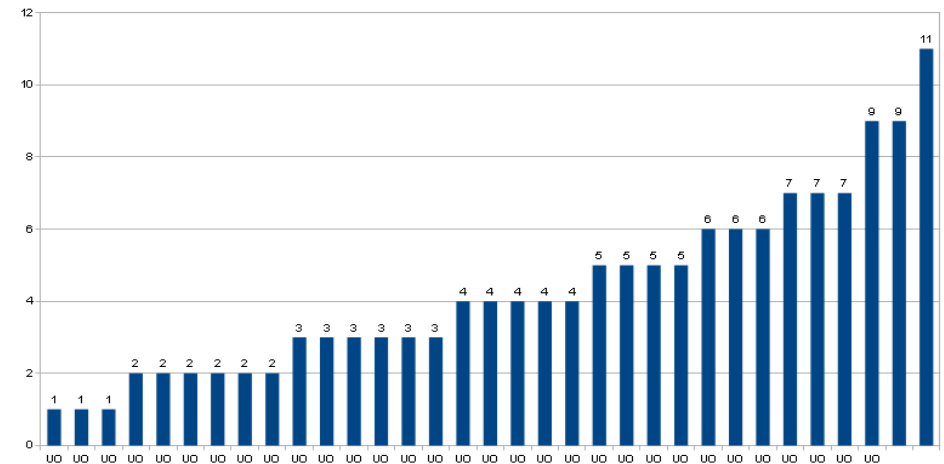

## **Cosa è cambiato?**

Maggiore vicinanza tra acuto e riabilitazione

E' aumentato il peso del privato accreditato (dove sono maggiormente collocate le strutture complesse)

E' aumentata la collocazione dipartimentale delle UO (ma per lo più in dipartimenti non di riabilitazione)

L'offerta di prestazioni in degenza si è ridotta (di circa un terzo)

L'offerta di teleriabilitazione sta aumentando (ora circa un quinto)

Gli organici medici sono stabili (ma sembrano essere più condivisi e attivi su ambiti non riabilitativi, es. specialistica ambulatoriale)

Sembra maggiore l'apporto delle professioni sanitarie del team (fisioterapisti, psicologi, dietisti e “altro”), probabilmente in relazione alla loro maggiore importanza ottenuta con le regole di esercizio (vd. minutaggi)

Area grigia: apporto del MAC, organici infermieristici